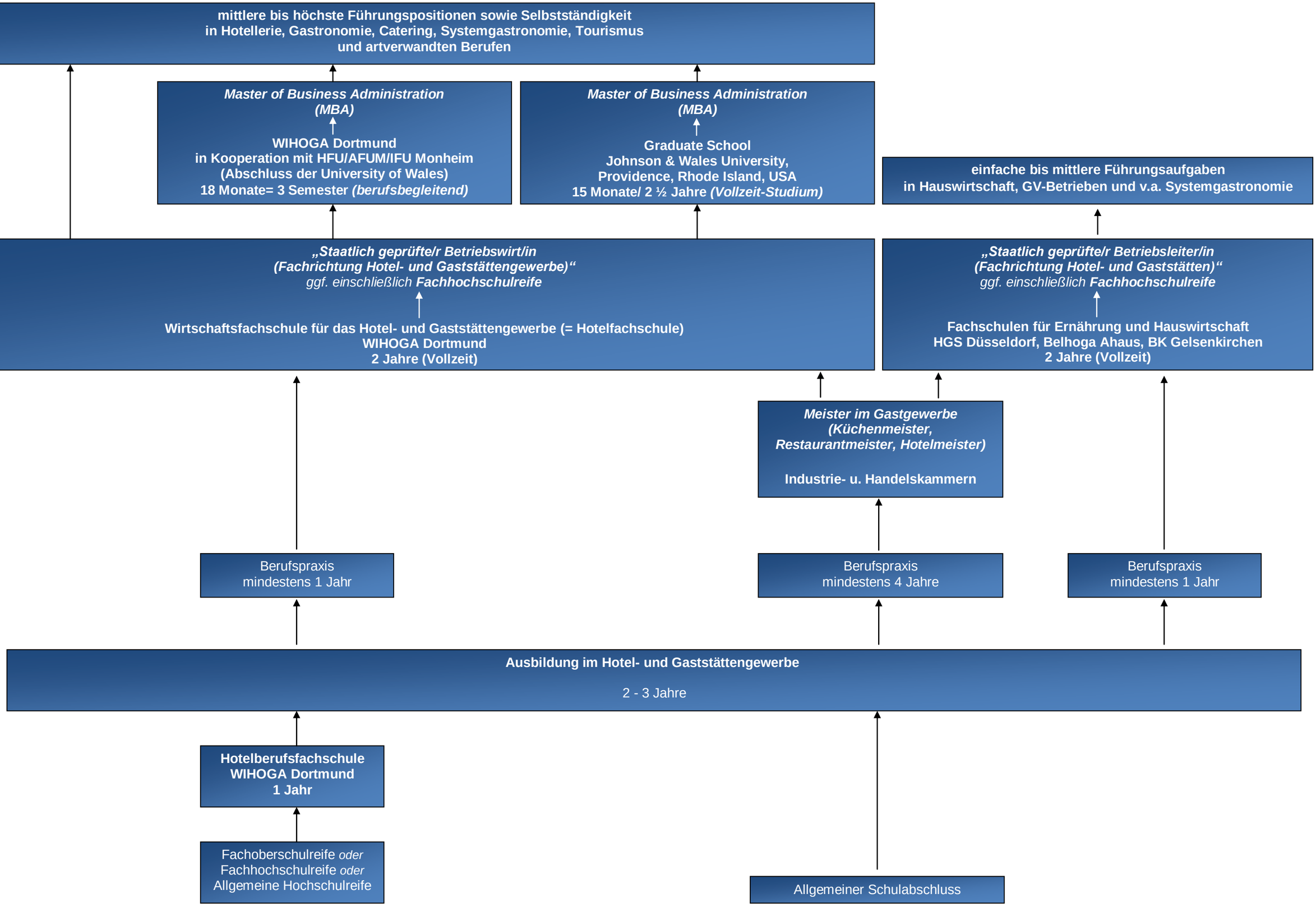
mittlere bis höchste Führungspositionen sowie Selbstständigkeit
in Hotellerie, Gastronomie, Catering, Systemgastronomie, Tourismus
und artverwandten Berufen
Master of Business Administration
(MBA)
WIHOGA Dortmund
in Kooperation mit HFU/AFUM/IFU Monheim
(Abschluss der University of Wales)
18 Monate= 3 Semester (berufsbegleitend)
Master of Business Administration
(MBA)
Graduate School
Johnson & Wales University,
Providence, Rhode Island, USA
15 Monate/ 2 ½ Jahre (Vollzeit-Studium)
einfache bis mittlere Führungsaufgaben
in Hauswirtschaft, GV-Betrieben und v.a. Systemgastronomie
„Staatlich geprüfte/r Betriebswirt/in
(Fachrichtung Hotel- und Gaststättengewerbe)“
ggf. einschließlich Fachhochschulreife
Wirtschaftsfachschule für das Hotel- und Gaststättengewerbe (= Hotelfachschule)
WIHOGA Dortmund
2 Jahre (Vollzeit)
„Staatlich geprüfte/r Betriebsleiter/in
(Fachrichtung Hotel- und Gaststätten)“
ggf. einschließlich Fachhochschulreife
Fachschulen für Ernährung und Hauswirtschaft
HGS Düsseldorf, Belhoga Ahaus, BK Gelsenkirchen
2 Jahre (Vollzeit)
Meister im Gastgewerbe
(Küchenmeister,
Restaurantmeister, Hotelmeister)
Industrie- u. Handelskammern
Berufspraxis
mindestens 1 Jahr
Berufspraxis
mindestens 4 Jahre
Berufspraxis
mindestens 1 Jahr
Ausbildung im Hotel- und Gaststättengewerbe
2 - 3 Jahre
Hotelberufsfachschule
WIHOGA Dortmund
1 Jahr
Fachoberschulreife oder
Fachhochschulreife oder
Allgemeine Hochschulreife
Allgemeiner Schulabschluss